

**UCHWAŁA NR XXI/21/16
RADY GMINY RYBNO**

z dnia 15 marca 2016 r.

w sprawie zmiany uchwały w sprawie zatwierdzenia Planu Odnowy Miejscowości Rybno

Na podstawie Na podstawie art. 18 ust. 2 pkt 6 ustawy z dnia 8 marca 1990 r. o samorządzie gminnym (Dz. U. z 2015 r., poz. 1515 ze zm.) Rada Gminy Rybno uchwala co następuje:

§ 1. Zatwierdzić zmianę Planu Odnowy Miejscowości Rybno, stanowiącego załącznik do Uchwały nr XXVIII/16/09 Rady Gminy Rybno z dnia 24 marca 2009 r. w sprawie zatwierdzenia Planu Odnowy Miejscowości Rybno w ten sposób, że:

- 1) pkt 4.3 „Wykaz planowanych zadań inwestycyjnych i przedsięwzięć do realizacji na lata 2009-2016 w m. Rybno” otrzymuje brzmienie określone w zał. nr 1 do niniejszej uchwały,
- 2) po punkcie 4.5 dodaje się punkty:
 - a) 4.6 „Szczegółowy opis przedsięwzięcia przygotowywanego do realizacji w miejscowości Rybno, zadanie inwestycyjne **PRZEBUDOWA DROGI GMINNEJ Nr 185045N RYBNO ul. ZARYBIŃSKA**” w brzmieniu określonym w załączniku nr 2 do niniejszej uchwały,
 - b) 4.7 „Szczegółowy opis przedsięwzięcia przygotowywanego do realizacji w miejscowości Rybno **Przebudowa drogi pow. nr 1274 N gr. pow. Gronowo – Rybno - dr. woj. 538, na odc. Gronowo - Rybno od km 2+070 do km 6+240 i od km 7+358,50 do km 7+605 o łącznej dług. 4,416 km**”, zadanie inwestycyjne: „**Zadanie nr 2 ulica Kostkowo w m. Rybno, działka nr 930/1 na odcinku od km 2+627 - granica z miejscowością Gronowo do km 6+240**”, w brzmieniu określonym w załączniku nr 2 do niniejszej uchwały,
 - c) 4.8 „Szczegółowy opis przedsięwzięcia przygotowywanego do realizacji w miejscowości Rybno **Przebudowa drogi pow. nr 1274 N gr. pow. Gronowo – Rybno - dr. woj. 538, na odc. Gronowo - Rybno od km 2+070 do km 6+240 i od km 7+358,50 do km 7+605 o łącznej dług. 4,416 km**” zadanie inwestycyjne „**Zadanie nr 3 ulica Leśna w m. Rybno, działka nr 870 na odcinku od km 7+358,50 do km 7+605** w brzmieniu określonym w załączniku nr 2 do niniejszej uchwały,
 - d) 4.9 „Szczegółowy opis przedsięwzięcia przygotowywanego do realizacji w miejscowości Rybno, **PRZEBUDOWA DROGI GMINNEJ Nr 185042N RYBNO ul. OGRODOWA**” w brzmieniu określonym w załączniku nr 2 do niniejszej uchwały
- 3) wprowadza się do spisu treści tytuł pkt. 4. 6. wraz ppkt. 4.6.1, 4.6.2, 4.6.3, tytuł pkt. 4. 7. wraz ppkt. 4.7.1, 4.7.2, 4.7.3, tytuł pkt. 4. 8. wraz ppkt. 4.8.1, 4.8.2, 4.8.3, tytuł pkt. 4. 9. wraz ppkt. 4.9.1, 4.9.2, 4.9.3.

§ 2. Wykonanie uchwały powierza się Wójtowi Gminy Rybno.

§ 3. Uchwała wchodzi w życie z dniem podjęcia.

Przewodniczący Rady Gminy

Andrzej Kornacki

Załącznik do Uchwały Nr XXI/21/16

Rady Gminy Rybno

z dnia 15 marca 2016 r.

4.3 Wykaz planowanych zadań inwestycyjnych i przedsięwzięć do realizacji na lata 2009-2022 w m. Rybno

| Priorytet | Nazwa planowanych zadań inwestycyjnych | Cel | Przeznaczenie | Numerogram realizacji | Wartość zł | Środki Gminy | Planowany podział wydatków | | Uwagi |
|-----------|---|---|--|-----------------------|--------------|--------------|-----------------------------|--|--|
| | | | | | | | Dofinansowanie z UE | Inne (jakie) | |
| 1 | Zagospodarowanie terenu w Centrum Rybno | Poprawa jakości życia mieszkańców oraz promocja i wzrost atrakcyjności turystycznej poprzez zagospodarowanie przestrzeni publicznej w Rybnie. | Wykonanie przedbudowy terenu w centrum Rybna w zakresie wykonania zatoki autobusowej z wiatra parkingów, chodników, ścieżki pieszo - rowerowej na ul. Stronaj, urządzenie skweru wraz z jego oświetleniem, wyposażenie terenu w elementy małej architektury. | 2009 - 2010 | 507 241,02 | 198 079,02 | 309 162,00 PROW 2007 - 2013 | | Uchwała Nr XXXI/23/09 Rady Gminy Rybno z dnia 13 lipca 2009 roku zrealizowano |
| 2 | Przebudowa dróg gminnych nr 185032N, 185021N, 185025N, 185018N, 185041N stanowiących połączenie z drogą powiatową nr 1267N w Rybnie | Poprawa jakości warunków zamieszkania i tworzenie możliwości rozwojowych poprzez poprawę jakości stanu dróg. | Przebudowa 5 ulic (ul. Krótki, ul. Rzemielnicza, ul. Grunwaldzka, ul. Obwodowa i przedłużenie ul. Lubawskiej) o łącznej dł. 922m, w zakresie jezdnii, chodników oraz elementów towarzyszących. | 2008 - 2009 | 881 904,84 | 474 890,67 | | 377 074,17 (NPPDL 2008 - 2011)30.000 - (Starostwo Powiatowe w Dziądkowie) | zrealizowano w ramach Narodowego Programu Przeciwko Ubóstwu Przekubowy 19/08 Lubkielny 2008 - 2011 |
| 3 | Rozbudowa stacji wodociągowej i kanalizacji sanitarnej w Rybnie - ulica Strumykowa i Lubawska | Poprawa stanu środowiska i warunków życia mieszkańców poprzez rozbudowę sieci wod.- kan. Podniesienie standardu i dostępności świadczonych usług kulturalnych przez Gminną Bibliotekę Publiczną w Rybnie poprzez zakup wyposażenia do ich świadczenia | Wykonanie sieci wod.- kan. w m. Rybno na ul. Strumykowej. | 2008 - 2009 | 118 637,47 | 118 637,47 | | | zrealizowano w ramach budżetu gminy |
| 4 | Wyposażenie obiektu kultury - biblioteki w Rybnie. | Poprawa warunków życia i wypoczynku na plaży nad j. Zarybinek w Rybnie poprzez wykonanie na jej terenie placu zabaw. | Zakup przez GBP w Rybnie wyposażenia obiektu tj. mebli, sceny mobilnej, mundurów i instrumentów dla orkiestry. | 2010 | 310 678,61 | 119 840,61 | 190 838,00 PROW 2007 - 2013 | | zrealizowano |
| 5 | Zagospodarowanie plaży nad j. Zarybinek w Rybnie - plac zabaw. | Poprawa warunków życia mieszkańców gminy Rybno poprzez rozbudowę i modernizację oczyszczalni ścieków w Rybnie etap I i etap II oraz rozbudowa kanalizacji sanitarnej zadanie I Tuczki - Zabiny | Wykonanie wspólnie ze Stowarzyszeniem na Rzecz Rozwoju Gminy Rybno dla dzieci placu zabaw na plaży nad j. Zarybinek | 2010 | 12 214,80 | 4 004,80 | | 8 000,00 Samorząd Województwa Warmińsko - Mazurskiego 210,00 (Stowarzyszenie na Rzecz Rozwoju Gminy Rybno) | zrealizowano |
| 6 | Rozbudowa i modernizacja oczyszczalni ścieków w Rybnie etap I i etap II oraz rozbudowa kanalizacji sanitarnej zadanie I Tuczki - Zabiny | Poprawa warunków życia mieszkańców w Gminie Rybno poprzez zakup nowoczesnej śmieciarki do wywozu niesczystości komunalnych oraz selektywnej zbiórki odpadów. | Wykonanie kanalizacji sanitarnej-tocznej dla miejscowości Zabiny i części m. Tuczki wraz z rozbudową oczyszczalni. | 2009 - 2012 | 7 340 871,58 | 4 389 613,58 | 2 951 258,00 | | zrealizowano z działania „Podstawowe usługi dla gospodarki i ludności wiejskiej” |
| 7 | Zakup środka transportu do wywozu odpadów komunalnych oraz selektywnej zbiórki odpadów. | Poprawa warunków życia mieszkańców w Gminie Rybno poprzez zakup nowoczesnej śmieciarki do wywozu niesczystości komunalnych oraz selektywnej zbiórki odpadów. | Zakup śmieciarki o poj. zabudowy 12,5m ³ do zbiórki pojemników od 110 do 1 000 l. | 2010 | 359 000,00 | 159 000,00 | | 200 000,00 PROW 2007 - 2013 | rezygnacja - zmiana uwarunkowań |
| 8 | Zakup średniego ratownika - gaśniczego dla OSP | Zapobieganie degradacji stanu środowiska naturalnego oraz | Zakup nowoczesnego samochodu ratowniczo - gaśniczego dla OSP Rybno. | 2010 | 642 000,00 | 193 401,87 | 448 598,13 RPO Warmia - | | w trakcie realizacji |

| | Rybnio. | wzrost poziomu bezpieczeństwa mieszkańców Gminy Rybnio. | 2010 - 2011 | 2009 - 2012 | 2009 - 2010 | 2009 - 2012 | 2009 - 2010 | 2009 - 2012 | 2009 - 2010 | 2016 - 2018 | 2016-2022 | 2011 - 2013 | 2014 - 2022 | 2016 - 2022 | 2016 | 2011 - 2013 | 2009-2015 | Między 2007 - 2013 | zrealizowane z budżetu gminy |
|----|---|--|--------------|-------------|-------------|-------------|-------------|-------------|-------------------------------|---|---------------------|-------------|---------------|-------------|--------------|-------------|-----------|--------------------|---|
| 9 | Budowa wiejskiej Sali Sportowej w Rybnie | Poprawa jakości życia i podniesienie standardów usług sportowo - rekreacyjnych poprzez budowę nowoczesnej sali sportowej. | 1 232 547,42 | 328 124,64 | 90 445,02 | 100 000,00 | 328 124,64 | 100 000,00 | 100 000,00 (SPG ZOZ w Rybnie) | 76 878,27 (RPO Warmia - Mazury 2007 - 2013) | 11 832,85 20 000,00 | 30 100,00 | 10 000 000,00 | 100 000,00 | 1 000 000,00 | 257 230,00 | 6 730,03 | - | zrealizowane z budżetu gminy |
| 10 | Remont i modernizacja Gimnazjum w Rybnie i dachu sali OSiR w Rybnie, elewacja SP Rybnio | Poprawa warunków jakości usług edukacyjnych poprzez umowocześnieenie warunków lokalowych | | | | | | | | | | | | | | | | | zrealizowano z budżetu gminy |
| 11 | Zakup sprzętu medycznego do Samodzielnego Publicznego Gminnego Zakładu Opieki Zdrowotnej w Rybnie | Poprawa jakości świadczonych usług medycznych poprzez zakup nowoczesnego sprzętu specjalistycznego | | | | | | | | | | | | | | | | | zrealizowano |
| 12 | e-zdrowie w Samodzielnym Publicznym Gminnym Zakładzie Opieki zdrowotnej w Rybnie. | Poprawa jakości świadczonych usług medycznych poprzez zakup nowoczesnego sprzętu komputerowego i świadczenia usług w ramach e-zdrowie. | | | | | | | | | | | | | | | | | w trakcie realizacji |
| 13 | Wsparcie organizacji Biegu Niepodległości | Promocja miejscowości poprzez organizowanie cyklicznych imprez masowych | | | | | | | | | | | | | | | | | zrealizowano biegi XIII - XVII lata następcie |
| 14 | Przebudowa drogi nr 185042N ul. Ogrodowa i ul. Kolonia. | Poprawa jakości warunków zamieszkania i tworzeniu możliwości i rezytowych poprzez poprawę jakości stanu dróg. | | | | | | | | | | | | | | | | | PROW 2014-2020 |
| 15 | Plac zabaw wraz z infrastrukturą towarzyszącą. | Poprawa warunków zamieszkania poprzez uatrakcyjnienie terenów zabudowy mieszkaniowej | | | | | | | | | | | | | | | | | wykonano plac zabaw na ul. Obwodowej |
| 16 | Budowa krytego basenu przy hali sportowej w Rybnie. | Poprawa jakości życia i podniesienie standardów usług sportowo - rekreacyjnych poprzez budowę nowoczesnego basenu | | | | | | | | | | | | | | | | | |
| 17 | Budowa kanalizacji na ul. Nowomiejskiej w Rybnie. | Poprawa stanu środowiska i warunków życia mieszkańców poprzez rozbudowę sieci kanalizacyjnej. | | | | | | | | | | | | | | | | | |
| 18 | Zagospodarowanie zbiornika j. Rybnio wraz z rowem. | Poprawa atrakcyjności miejsca zamieszkania oraz promocja turystyki poprzez zagospodarowanie terenów nad jeziorem Rybnio | | | | | | | | | | | | | | | | | |
| 19 | Remont i przebudowa stadionu sportowego w Rybnie | Poprawa jakości życia na wsi, mieszkalcom i przyjeźdnym poprzez podniesienie standardu i jakości uprawianych sportów oraz rekreacji na wyremontowanym i przebudowanym stadionie sportowym w Rybnie | | | | | | | | | | | | | | | | | wdrażana LSR „Odrzyna i Rozwoju Wsi PROW 2007 - 2013” |
| 20 | Budowa drogi gminnej Nr 185045N Rybnio, ul. Zarybińska | Poprawa jakości warunków zamieszkania i tworzeniu możliwości rozwojowych poprzez poprawę jakości stanu | | | | | | | | | | | | | | | | | BG realizacja GSZGK |

| | | | | | | | | | | | |
|----|--|--|--|-----------|--------------|--------------|-------------------------------|--------------|------------|--|----------------|
| | | | drog. | | | 2016-2017 | 652 824,64 | 243 411,64 | 409 413,00 | - | PROW 2014-2020 |
| 21 | Przebudowa drogi pow. nr 1274 N gr. pow. Gronowo - Rybno - dr. woj. 538, na odc. Gronowo - Rybno od km 2+070 do km 6+240 i od km 7+358, 50 do km 7+605 o łącznej długo. 4,416 km | Poprawa jakości warunków zamieszkania i tworzeniu możliwości rozwojowych poprzez poprawę jakości stanu dróg. | „Budowa drogi gminnej Nr 185045N Rybno, ul. Zarybńska”, tj budowa drogi w km. 0+000-1+283 i nawierzchni asfaltowej od km 1+283 do 1+427 | 2016-2017 | 1 437 223,34 | 522 719,34 | Budżet Powiatu Dziądkowskiego | 914 506,00 | - | Podjąć współpracę pomiędzy JST i LP i itp. | |
| 22 | Rozbudowa inwestycji do uprawiania sportu | Poprawa jakości życia na wsi, mieszkańcom i przyjeźdźcą poprzez podniesienie standardu i jakości uprawianych sportów oraz rekreacji. | Budowa i remont obiektów sportowy na terenie Rybna np: korty tenisowe, boiska, siłownia, stolownia, lodowiska, buda i sala sportowa itp. | 2016-2022 | 1 000 000,00 | 100 000,00 | | 800 000,00 | 100 000,00 | | |
| 23 | Poprawa bazy edukacyjnej szkolnictwa | Poprawa jakości świadczonych usług edukacyjnych i bezpieczeństwa poprzez zakup nowoczesnego sprzętu i rozbudowę obiektów | Rozbudowa i remont szkół (budowa nowych pomieszczeń edukacyjnych, klatek, wyposażenia itp.) dla obecnej funkcjonującej Szkoły Podstawowej w Rybnie, Zespołu Szkół w Rybnie i szkoły muzycznej. | 2016-2022 | 1 500 000,00 | 300 000,00 | | 600 000,00 | 600 000,00 | | |
| 24 | Rozbudowa sieci wodociągowych i kanalizacyjnych | Poprawa stanu środowiska i warunków życia mieszkańców poprzez rozbudowę sieci wodociągowej i kanalizacyjnej | Rozbudowa sieci do załadunku rozprężonej i nowopowstającej | 2016-2022 | 220 000,00 | 50 000,00 | | 150 000,00 | 20 000,00 | | |
| 25 | Budowa/przebudowa miejsc publicznych wykorzystywanych do kąpielii i ochrona bioróżnorodności wód | Poprawa jakości życia na wsi, mieszkańcom i przyjeźdźcą poprzez podniesienie standardu | Budowa miejsc odpoczynku i rekreacji, gastronomicznych itp. nad jeziorami Zarybinek, Kurnian, Rybno, rz. Węł oraz działania proekologiczne itp. | 2016-2022 | 2 000 000,00 | 200 000,00 | | 1 600 000,00 | 200 000,00 | | |
| 26 | Zmiana systemu komunikacyjnego wewnątrz miejscowości Rybno | Poprawa jakości warunków zamieszkania i tworzeniu możliwości i rozwojowych poprzez poprawę budowę dróg | Budowa dróg równoległych do ul. Wyzwolenia i linii PKP | 2016-2022 | 3 000 000,00 | 600 000,00 | | 2 000 000,00 | 400 000,00 | | |
| 27 | Budowa ciągu pieszo - rowerowy wzdłuż dr. woj. 538 | Poprawa jakości warunków zamieszkania i tworzeniu możliwości i rozwojowych poprzez poprawę budowę dróg | Trakt pieszo - rowerowy | 2016-2022 | 2 400 000,00 | 1 000 000,00 | | 1 000 000,00 | 400 000,00 | | |
| 28 | Budowa/przebudowa/ remont ulic tworzenie miejsc parkingowych w tym oświetlenie uliczne | Poprawa jakości świadczonych usług edukacyjnych i wychowawczych poprzez budowę i wyposażenie w sprzęt nowych obiektów | Budowa/przebudowa/ remont ulic Lubawska, Strumykowa, Jaśminowa, Chabrowa, Makowa, Świątekowa, Różana, Topolowa, Sosnowa, Spacerowa i innych oraz dróg gruntowych | 2016-2022 | 2 400 000,00 | 1 000 000,00 | | 1 000 000,00 | 400 000,00 | | |
| 29 | Budowa nowego przedszkola, siołka | Poprawa jakości świadczonych usług edukacyjnych i wychowawczych poprzez budowę i wyposażenie w sprzęt nowych obiektów | Budowa obiektów przedszkolnych i żłobkowych do opieki nad dziećmi | 2016-2022 | 4 400 000,00 | 2 000 000,00 | | 2 000 000,00 | 400 000,00 | | |
| 30 | Budowa obiektów kultury | Poprawa jakości świadczonych usług kulturalnych i wychowawczych poprzez budowę i wyposażenie w sprzęt nowych obiektów | Budowa nowego domu kultury, pomieszczeń edukacyjno-kulturalnych, sali widowiskowej, amfiteatru, itp | 2016-2022 | 4 400 000,00 | 2 000 000,00 | | 2 000 000,00 | 400 000,00 | | |
| 31 | Budowa/rozbudowa/remont Ośrodka Zdrowia i GOPS | Poprawa jakości świadczonych usług prozdokrotowych i opieki społecznej | Budowa/rozbudowa/remont obiektów na potrzeby Ośrodka zdrowia, pogotowia ratunkowego, i GOPS | 2016-2022 | 2 200 000,00 | 800 000,00 | | 1 000 000,00 | 400 000,00 | | |
| 32 | Rozbudowa/remont i doposażenie OSP Rybno | Poprawa jakości warunków zamieszkania i bezpieczeństwa | Rozbudowa/remont i doposażenie w sprzęt w tym samochody | 2016-2022 | 2 000 000,00 | 600 000,00 | | 1 000 000,00 | 400 000,00 | | |

PRZEWODNICZĄCY
RADY GMINY
Andrzej Kornacki

Załącznik Nr 2 do Uchwały Nr XXI/21/16
Rady Gminy Rybno
z dnia 15 marca 2016 r.

4.6. SZCZEGÓŁOWY OPIS PRZEDSIĘWZIĘCIA PRZYGOTOWYWANEGO DO REALIZACJI W MIEJSCOWOŚCI RYBNO.

Zadanie inwestycyjne,

PRZEBUDOWA DROGI GMINNEJ Nr 185045N RYBNO ul. ZARYBIŃSKA

Zadanie „Budowa drogi gminnej Nr 185045N Rybno, ul. Zarybińska”, w km. 0+000÷1+283 i nawierzchni asfaltowej od km 1+283 do 1+427

Lokalizacja: działka nr 513, 493, 456, 458, 463, 464, 497/1, 498/1, 466, 925, 471, 472, 509/1, 486, 488 obręb Rybno

ZAŁOŻENIA TECHNICZNE:

Kategoria - drogi gminne

Klasa - „D”

Długość budowanego odcinka 1,427km

Szerokość jezdni asfaltowej 3,5m z mijankami 4m/25m/4m i 5,0m przy połączeniu z dr. woj. nr 538
pobocza szer. 0,75m

Odwodnienie jezdni powierzchniowe

Realizacja przedsięwzięcia obejmuje odcinek drogi w kategorii gminnej.

Gmina Rybno w dniu 17.08.2009 r. uzyskała pozwolenie na budowę Decyzja nr 438/09 Starosty Działdowskiego. W oparciu o powyższą decyzję w latach 2012 – 2015 prowadzono roboty na odcinku 1+283 do 1+427. W wyniku przeprowadzonych robót na tym odcinku pozostało położenie nawierzchni asfaltowej i wykonanie poboczy.

Inwestycja obejmować będzie wykonanie nawierzchni asfaltowej o szerokości od 3,5 do 5,0 m, wykonanie poboczy po 0,75 m po każdej stronie oraz mijanek umożliwiających wymijanie pojazdów. Projektowana do rozbudowy droga przebiega przez tereny zabudowane. Zasadniczo przedsięwzięcie obejmuje istniejącą jezdnię żwirową i pobocze drogi gminnej. Planowane jest poszerzenie pasa drogowego o małej skali i zajmuje powierzchnię działek rolnych poza pasem drogowym zgodnie z dokumentacją.

Podbudowa z kruszywa naturalnego gr. 20cm.

Jezdnie z mieszanek mineralno-asfaltowych, warstwa ścierna gr. 4cm i warstwa wiążąca gr. 4cm.

Oznakowanie wg dokumentacji.

Plan sytuacyjny projektowanej drogi

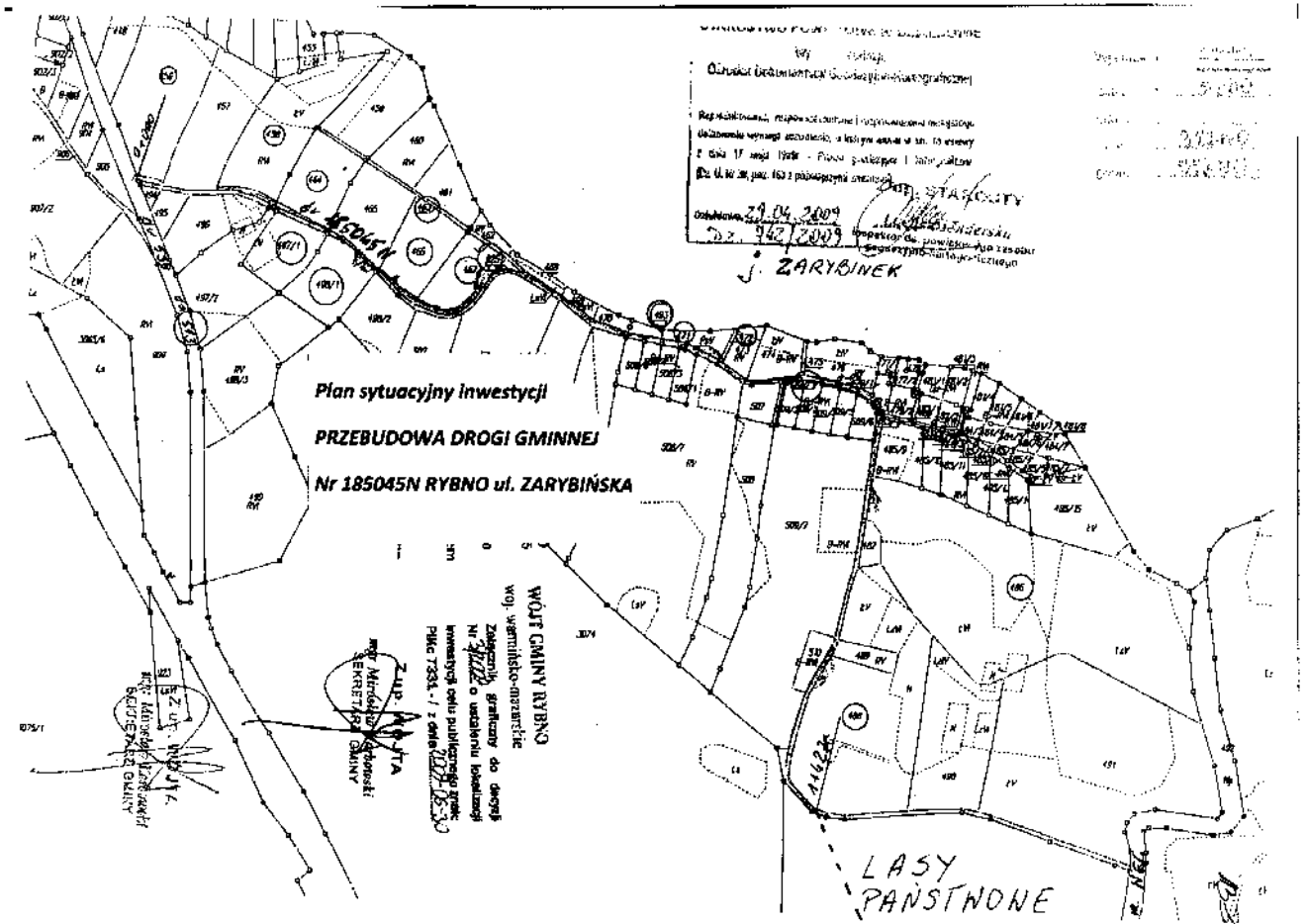

PRZEKRÓJ NORMALNY

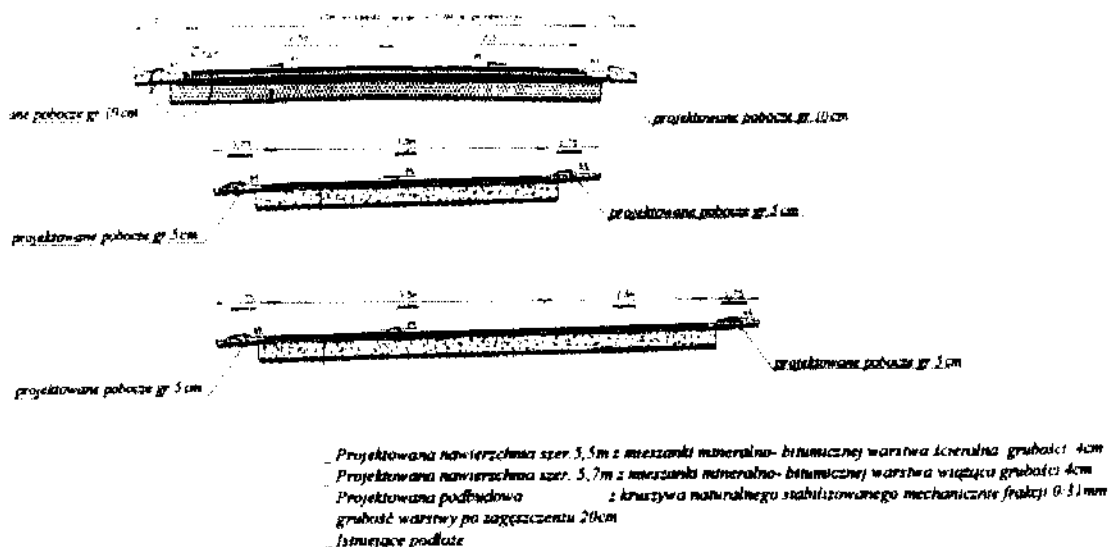

4.6.1. Szacunkowe zestawienie kosztów

Przebudowy drogi gminnej nr 185045N Rybno ul. Zarybińska

| Lp. | NAZWA | RAZEM |
|----------------------------------|------------------------|-------------------|
| 1. | Roboty przygotowawcze | 5 724,62 |
| Droga w km 0+000 ÷ 1+283 | | |
| 2. | Roboty ziemne | 6 393,90 |
| 3. | Podbudowa | 150 228,13 |
| 4. | Nawierzchnia | 420 286,42 |
| 5. | Roboty wykończeniowe | 14 250,15 |
| 6. | Oznakowanie | 3 356,42 |
| Droga w km 1+283 ÷ 1+427 | | |
| 7. | Nawierzchnia | 44 589,60 |
| 8. | Roboty wykończeniowe | 1 599,39 |
| 9. | Koszty ogólne - nadzór | 6 396,00 |
| Razem brutto z podatkiem VAT 23% | | 652 824,64 |

Słownie: sześćset pięćdziesiąt dwa tysiące osiemset dwadzieścia cztery 64 /100

4.6.2. Harmonogram realizacji planowanego przedsięwzięcia.

| Lp. | Zadanie | Okres realizacji | Uwagi |
|-----|---|-----------------------|--|
| 1. | Opracowanie dokumentacji uzyskanie pozwolenia na budowę | 2009 | koszty nie objęte wnioskiem o dofinansowanie |
| 2. | Realizacja robót budowlanych na odcinku 1+283 ÷ 1+427 | 2012 - 2015 r. | koszty nie objęte wnioskiem o dofinansowanie |
| 3. | Opracowanie wniosku o dofinansowanie. | luty - marzec 2016 r. | koszty nie objęte wnioskiem o dofinansowanie |
| 4. | Ogłoszenie przetargu wybór oferty, podpisanie | 2016-2017 r. | |

| | | | |
|----|-----------------------|------------|--|
| | kontraktu. | | |
| 5. | Realizacja kontraktu. | 2016-2017. | |
| 6. | Rozliczenie i odbiór. | 2016-2017 | |

Realizacja i nadzór nad wykonaniem inwestycji prowadzić będzie Referat Gospodarki Przestrzennej, Inwestycji i Zamówień Publicznych Urzędu Gminy Rybno.

Pracownicy Referatu Gospodarki Przestrzennej, Inwestycji i Zamówień Publicznych są osobami doświadczonymi w realizacji inwestycji z środkami Unii Europejskiej:

Realizowali oni inwestycje drogowe w Programie SAPARD i Programie ZPORR, powiązane technicznie z drogami w programie SPO Rol. i PROW na lata 2007-2013

oraz drogi w dwóch edycjach Programu NPPDL

4.6.3. Finansowanie planowanego przedsięwzięcia

Szacunkowy koszt realizacji przedsięwzięcia wynosi:

| | | | |
|--------------|------------------|-------------------|--------------------------------|
| 2. | Roboty budowlane | 525 551,74 | 643 428,64 z VAT 23% |
| 3 | Nadzór budowlany | 5 200,00 | 9 396,00 z VAT 23% |
| RAZEM | | 530 751,74 | 652 824,64 z VAT 23% |

Finansowanie przedsięwzięcia :

Wartość planowana ogółem – **652 824,64** w tym:

- 237 432,64zł planowane w budżecie Gminy Rybno na lata 2016-2018
- 415 392 ,00zł pozyskać środki z EFRROW na dofinansowanie przedsięwzięcia realizowanego z PROW 2014-2020 w ramach operacji „Budowa lub modernizacja dróg lokalnych” w wysokości 63,63%.

4.7. SZCZEGÓŁOWY OPIS PRZEDSIĘWZIĘCIA PRZYGOTOWYWANEGO DO REALIZACJI m. Rybno

Przebudowa drogi pow. nr 1274 N gr. pow. Gronowo – Rybno - dr. woj. 538, na odc. Gronowo - Rybno od km 2+070 do km 6+240 i od km 7+358,50 do km 7+605 o łącznej długości 4,416 km”

Zadanie inwestycyjne: Zadanie nr 2 ulica Kostkowo w m. Rybno, działka nr 930/1 na odcinku od km 2+627 - granica z miejscowością Gronowo do km 6+240.

Lokalizacja od km 2+627 do km 6+240 o długości 3,613 km

Założenia techniczne:

Kategoria : droga powiatowa

Klasa techniczna drogi : L

Długość przebudowywanego odcinka : 3,613 km

Szerokość jezdni asfaltobetonowej : 4,5 m

Spadek poprzeczny jezdni : daszkowy

Pobocza obustronne szer. 1,0 m

w km 5+740 po prawej stronie zatoka autobusowa z peronem

Odwodnienie jezdni : powierzchniowe

Przedsięwzięcie obejmuje przebudowę istniejącej drogi powiatowej nr 1274 N ul. Kostkowo w miejscowości Rybno , działka nr 930/1 , na odcinku od km 2+627 - granica z miejscowością Gronowo do km 6+240 .

Szczegółowy zakres zadania

1. Roboty przygotowawcze:

- roboty pomiarowe dla trasy dróg w terenie równinnym.

2. Podbudowa

- korytowanie, podbudowa z kruszywa łamanego 0/31,5mm pod zatokę,
- wyrównanie istniejącej nawierzchni masą betonu asfaltowego wraz z oczyszczeniem i skropieniem emulsją asfaltową na całej długości odcinka w ilości średnio 90kg/m².

3. Nawierzchnia

- skropienie emulsją asfaltową i ułożenie warstwy ścieralnej grubości 4 cm po zagęszczeniu z masy betonu asfaltowego na całej długości odcinka,
- wykonanie nawierzchni zatoki z kostki betonowej „8” czerwonej,
- wykonanie wokół zatoki peronu z kostki betonowej „6” szarej.

4. Zjazdy na drogi leśne

- wykonanie 13 szt. zjazdów z betonu asfaltowego grub. 5 cm na drogi leśne po uprzednim korytowaniu i wykonaniu podbudowy z kruszywa łamanego 0/31,5mm grub. 20 cm,
- wykonanie 4 szt. o nawierzchni żwirowej grub. 20 cm na drogi leśne

5. Urządzenia zabezpieczające

- wykonanie krawędziowych linii poziomych cienkowarstwowych,
- ustawienie płotków odgradzających jako zabezpieczenie przed migracją leśnych zwierząt, gadów i płazów podczas trwania robót w km 5+740-6+240 po obu stronach drogi.

6. Pobocza

- uzupełnienie poboczy kruszywem łamanym dowiezionym średniej grub. 10 cm na całej długości odcinka drogi.

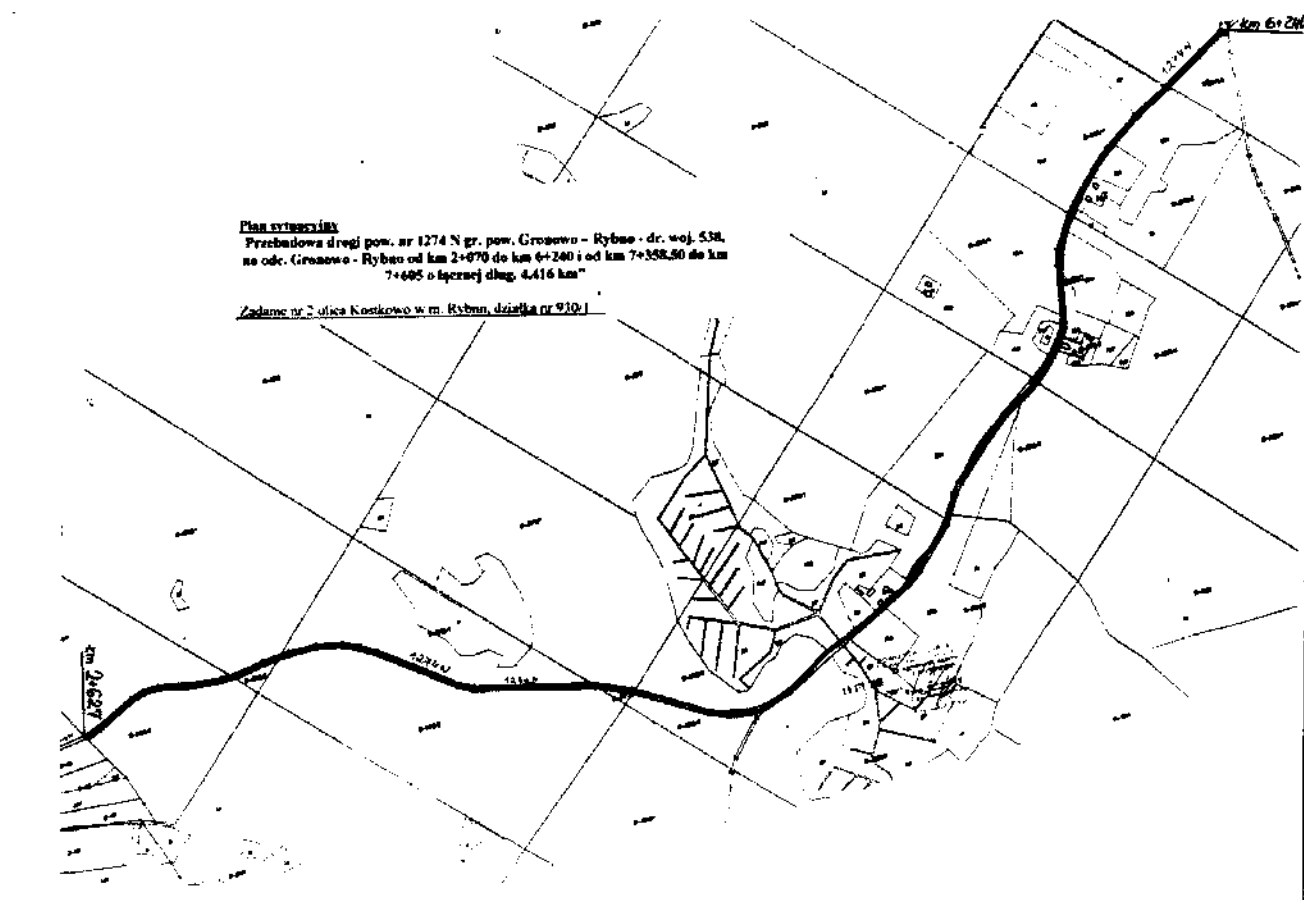

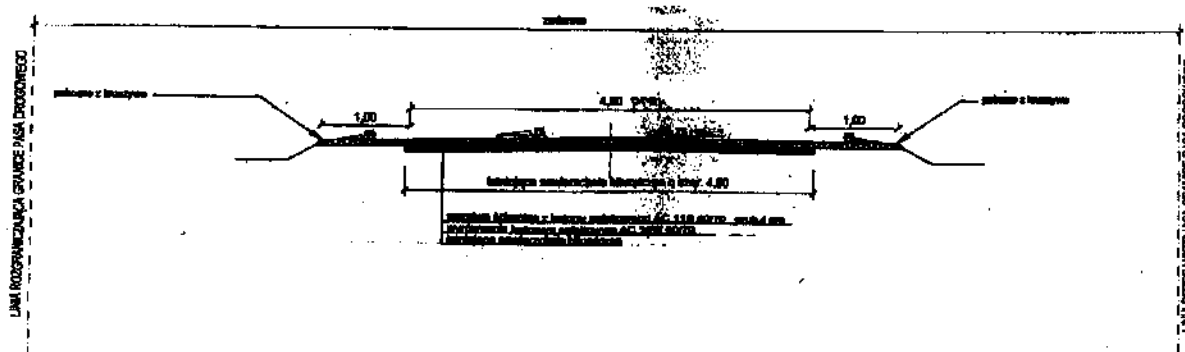

Przekrój normalny

Przebudowa drogi pow. nr 1274 N gr. pow. Gronowo – Rybno – dr. woj. 538,
na odc. Gronowo - Rybno od km 2+070 do km 6+240 i od km 7+358,50 do km
7+605 o łącznej dług. 4,416 km”

Zadanie nr 2 ulica Kostkowo w m. Rybno, działka nr 930/1

4.7.1 Szacunkowe zestawienie kosztów:

Zadanie nr 2 ul. Kostkowo w m. Rybno

| Lp. | Nazwa | wartość |
|-----|---------------------------------|--------------|
| 1 | Roboty przygotowawcze | 5 600,15 |
| 2 | Podbudowa | 458 396,63 |
| 3 | Krawężniki i obrzeża | 6 257,00 |
| 4 | Nawierzchnia | 545 238,01 |
| 5 | Oznakowanie poziome krawędziowe | 39 174,60 |
| 6 | Uzupełnienie poboczy | 113 809,50 |
| | Razem netto | 1 168 475,89 |
| | Podatek VAT 23 % | 268 749,45 |
| | Razem brutto | 1 437 225,34 |

4.7.2. Harmonogram realizacji planowanego przedsięwzięcia.

| Lp. | Zadanie | Okres realizacji | Uwagi |
|-----|--|-----------------------|--|
| 3. | Opracowanie wniosku o dofinansowanie. | luty - marzec 2016 r. | koszty nie objęte wnioskiem o dofinansowanie |
| 4. | Ogłoszenie przetargu wybór oferty, podpisanie kontraktu. | 2016-2017 r. | |
| 5. | Realizacja kontraktu. | 2016-2017 r. | |
| 6. | Rozliczenie i odbiór. | 2016-2017 r. | |

Realizacja i nadzór nad wykonaniem inwestycji prowadził będzie Powiatowy Zarząd Dróg w Działdowie oraz Starostwo Powiatowe w Działdowie.

Pracownicy PZD w Działdowie i Starostwa są osobami doświadczonymi w realizacji inwestycji z środkami Unii Europejskiej. Realizowali oni inwestycje drogowe w Programie RPO Warmia-Mazury, oraz drogi w dwóch edycjach Programu NPPDL

4.7.3 Finansowanie przedsięwzięcia- Zadanie nr 2

Wartość planowana ogółem: 1 437 225,34 zł

W tym :

Planowane środki w Powiecie działdowskim na rok 2017 - 522 719,34 zł

Planowane środki do pozyskania z EFRROW na dofinansowanie przedsięwzięcia realizowanego z PROW 2014-2020 w ramach operacji „Budowa lub modernizacja dróg lokalnych” w wys. 63,63 % - 914 506,00 zł

4.8 SZCZEGÓŁOWY OPIS PRZEDSIĘWZIĘCIA PRZYGOTOWYWANEGO DO REALIZACJI W MIEJSCOWOŚCI. RYBNO

Przebudowa drogi pow. nr 1274 N gr. pow. Gronowo – Rybno - dr. woj. 538, na odc. Gronowo - Rybno od km 2+070 do km 6+240 i od km 7+358,50 do km 7+605 o łącznej dług. 4,416 km”

Zadanie inwestycyjne: Zadanie nr 3 ulica Leśna w m. Rybno, działka nr 870 na odcinku od km 7+358,50 do km 7+605

Lokalizacja od km 7+358,50 do km 7+605 o długości 0,246 km

Założenia techniczne:

Kategoria : droga powiatowa

Klasa techniczna drogi : L

Długość przebudowywanego odcinka : 0,246 km

Szerokość projektowanej jezdni – 5,50 m z krawężnikiem betonowym wtopionym po obu stronach jezdni (na odcinkach, gdzie nie występuje projektowany chodnik),

chodnik szerokości 2,0m po prawej stronie drogi,

Spadek poprzeczny jezdni : daszkowy i jednostronny 2%

Odwodnienie jezdni : powierzchniowe

Przedsięwzięcie obejmuje przebudowę istniejącej drogi powiatowej nr 1274 N ul. Leśna w miejscowości Rybno , działka nr 870, na odcinku od km 7+358,50 do km 7+605

Szczegółowy zakres zadania

1. Roboty przygotowawcze:

- roboty pomiarowe dla trasy dróg w terenie równinnym.

Roboty rozbiórkowe

- rozebranie nawierzchni z betonu grub. 10 cm i z masy bitumicznej grub. 8 cm
- frezowanie istniejącej nawierzchni bitumicznej średnio grub. 6 cm

3. Podbudowa

- wykonanie warstwy odsączającej z piasku grub. 15 cm pod poszerzenie jezdni
- wykonanie podbudowy z kruszywa naturalnego pod chodnik grub. 10 cm
- wykonanie podbudowy z kruszywa łamanego grub. 20 cm pod poszerzenie jezdni i zjazd
- wyrównanie istniejącej nawierzchni masą betonu asfaltowego w ilości średnio 82 kg/m² wraz z oczyszczeniem i skropieniem emulsją asfaltową.

4. Krawężniki i obrzeża

- ustawienie krawężnika bet. wystającego 15x30 cm na ławie betonowej,
- ustawienie krawężnika wtopionego o wym. 12x25cm(jako opornik) cm na ławie betonowej z oporem i przy przejściach, zjazdach
- ustawienie obrzeży betonowych 30x8 cm przy chodnikach.

5. Nawierzchnia

- ułożenie warstwy wiążącej z betonu asfaltowego grub. 8 cm na poszerzeniu jezdni,
- ułożenie warstwy wiążącej z betonu asfaltowego grub. 4 cm na zjazdach,
- ułożenie warstwy ściernalnej grubości 4 cm po zagęszczeniu z masy betonu asfaltowego wraz ze skropieniem emulsją asfaltową na całej długości jezdni i zjazdach,

- wykonanie nawierzchni zjazdów z kostki betonowej grub.8 cm, i chodnika z kostki betonowej grub. 6 cm.

6. Oznakowanie i urządzenia bezpieczeństwa ruchu

- wykonanie grubowarstwowego poziomego oznakowania jezdni,
- ustawienie znaków pionowych informacyjnych,
- ustawienie urządzeń bezpieczeństwa ruchu (bariery dla pieszych U-12b).

7. Pobocza

- uzupełnienie poboczy kruszywem naturalnym średnio grub. 10cm.



Plan sytuacyjny

Przebudowa drogi pow. nr 1274 N gr. pow. Gronowo – Rybno – dr. woj. 538,
na odc. Gronowo - Rybno od km 2+070 do km 6+240 i od km 7+358,50 do km
7+605 o łącznej długo. 4,416 km”

Zadanie nr 3 ulica Leśna w m. Rybno, działka nr 870



Przekroje drogi – Rybno ul. Leśna dr 1274N

| | |
|---|-------|
| 1. KONSTRUKCJA NA ISTNIEJĄCEJ JEZDNI | |
| - wykopanie korytka z bet. szalowanego AC 11 B 18/100 | 4 cm |
| - warstwa wyodrębniona z bet. szalowanego AC 22 W 18/70 | |
| - izolacja przeciwwilgociowa | |
| 2. KONSTRUKCJA JEZDNI NA PODZIĘCIU | |
| - wykopanie korytka z bet. szalowanego AC 11 B 18/100 | 4 cm |
| - warstwa wyodrębniona z bet. szalowanego AC 22 W 18/70 | 8 cm |
| - podbudowa z kruszywa łazdrowego | 20 cm |
| - warstwa odciążająca z piasku | 10 cm |
| 3. PODOCIE BRAMOWE | |
| - przepięta stabilizowana mieszanka | 10 cm |
| 4. KRAWĘŻNIK BET. 12x20 - WTOPIONY | |
| - przygotowanie cementowo - piaskowa | 8 cm |
| - kraw. z betonu C8/10 z oporów | 10 cm |
| 5. KRAWĘŻNIK BET. 10x10 - WYSTAJĄCY | |
| - przygotowanie cementowo - piaskowa | 8 cm |
| - kraw. z betonu C8/10 z oporów | 10 cm |
| 6. OBRZEŻE BET. 8x20 | |
| - przygotowanie cementowo - piaskowa | 8 cm |
| 7. KONSTRUKCJA CHODNIKA | |
| - asfaltopręta z kruszywa | 8 cm |
| - przygotowanie cementowo - piaskowa | 4 cm |
| - podbudowa z kruszywa łazdrowego | 10 cm |

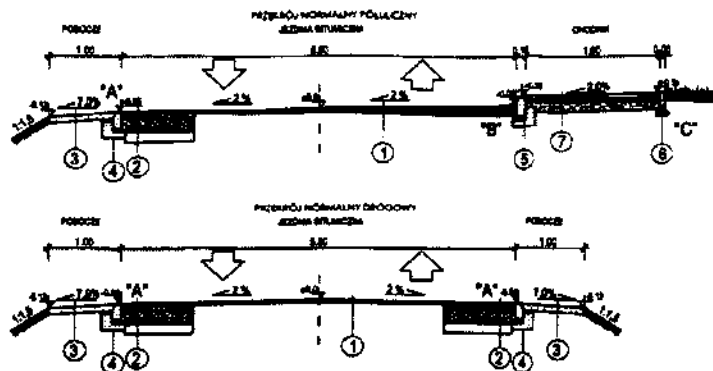

Przekrój normalny

Przebudowa drogi pow. nr 1274 N gr. pow. Gronowo - Rybno - dr. woj. 538, na odc. Gronowo - Rybno od km 2+070 do km 6+240 i od km 7+358,50 do km 7+605 o łącznej dług. 4,416 km"

Zadanie nr 3 ulica Leśna w m. Rybno, działka nr 870

4. 8.1 Szacunkowe zestawienie kosztów:

Zadanie nr 3 ul. Leśna w m. Rybno

| Lp. | Nazwa | wartość |
|-----|---------------------------------|------------|
| 1 | Roboty przygotowawcze | 387,36 |
| 2 | Roboty rozbiórkowe | 4 688,16 |
| 3 | Roboty ziemne | 6 277,67 |
| 4 | Podbudowa | 57 389,05 |
| 5 | Krawężniki i obrzeża | 30 735,33 |
| 6 | Nawierzchnia | 98 367,72 |
| 7 | Roboty odwadniające | 793,52 |
| 8 | Oznakowanie poziome krawędziowe | 2561,66 |
| 9 | Uzupełnienie poboczy | 3 565,60 |
| | Razem netto | 204 766,07 |
| | Podatek VAT 23 % | 47 096,20 |
| | Razem brutto | 251 862,27 |

4.8.2. Harmonogram realizacji planowanego przedsięwzięcia.

| Lp. | Zadanie | Okres realizacji | Uwagi |
|-----|--|-----------------------|--|
| 1. | Opracowanie wniosku o dofinansowanie. | luty - marzec 2016 r. | koszty nie objęte wnioskiem o dofinansowanie |
| 2. | Ogłoszenie przetargu wybór oferty, podpisanie kontraktu. | 2016-2017 r. | |
| 3. | Realizacja kontraktu. | 2016-2017 r. | |
| 4. | Rozliczenie i odbiór. | 2016-2017 r. | |

Realizacja i nadzór nad wykonaniem inwestycji prowadzi będzie Powiatowy Zarząd Dróg w Działdowie oraz Starostwo Powiatowe w Działdowie.

Pracownicy PZD w Działdowie i Starostwa są osobami doświadczonymi w realizacji inwestycji z środkami Unii Europejskiej. Realizowali oni inwestycje drogowe w Programie RPO Warmia-Mazury, oraz drogi w dwóch edycjach Programu NPPDL

4.8.3. Finansowanie przedsięwzięcia – Zadanie nr 3

Wartość planowana ogółem: 251 862,27 zł

W tym :

Planowane środki w Powiecie działdowskim na rok 2017 - 91 602,27 zł

Planowane środki do pozyskania z EFRROW na dofinansowanie przedsięwzięcia realizowanego z PROW 2014-2020 w ramach operacji „Budowa lub modernizacja dróg lokalnych” w wys. 63,63 % - 160 260,00zł

4.9 SZCZEGÓŁOWY OPIS PRZEDSIĘWZIĘCIA PRZYGOTOWYWANEGO DO REALIZACJI W MIEJSCOWOŚCI RYBNO

„Przebudowa drogi gminnej Nr 185042N Rybno ul. Ogrodowa”

w km 0+085 do 1+755 o długości 1670 mb, nr działki 236 obręb Rybno

Przedmiotem jest wykonanie przebudowy drogi gminnej Nr 185042N Rybno ul. Ogrodowa nr działki 236 obręb Rybno. Droga Gminna ul. Ogrodowa bieg zaczyna od drogi wojewódzkiej Nr 538 (m. Rybno) Radzyń Chełmiński – Lasin – Nowe

Miasto Lubawskie– Uzdowo– Rozdroże dalej biegnie w kierunku jeziora Rumian (kolonia Rybno). W km 0+000 (droga wojewódzka) do km 0+085 wykonana jest nawierzchnia z kostki betonowej, dalej od km 0+085 do km 1+755 nawierzchnia gruntowa dł. 1670mb częściowo ulepszona. Droga ma wydzielony pas drogowy szerokości od 4,5 do 8,0m. Odcinek nieutwardzony jest przedmiotem opracowania i wniosku do PROW 2014-2020.

Inwestycja obejmować będzie wykonanie nawierzchni z betonu asfaltowego o szerokości 5,0m i 3,5m oraz poboczy 0,75m na podbudowie z kruszywa naturalnego łamanego 0/31,5mm wraz z utwardzonymi poboczami szerokości 0,75m. Na przebudowywanym odcinku drogi przewidziano wykonanie trzech mijanek dla samochodów.

Planowane zadanie drogowe ma na celu poprawę bezpieczeństwa komunikacyjnego i płynności ruchu na drodze stanowiącej połączenie komunikacyjne dla mieszkańców Rybna. Inwestycja jest przedsięwzięciem o małej skali zajmuje powierzchnię w granicach pasa drogowego, obejmuje istniejącą jezdnię gruntową i pobocze drogi. Należy wykorzystać

w maksymalnym stopniu istniejący pas drogowy , dostosować ukształtowanie drogi przekroju

podłużnego do istniejącej drogi. W miejscach gdzie istniejąca droga wychodzi poza pas drogowy należy sprostować i wykonać w właściwym pasie drogowym. Przed przystąpieniem do realizacji zadania należy wznowić granice działek.

ZAŁOŻENIA TECHNICZNE

- klasa techniczna: - droga klasy D
- prędkość projektowa - 30 km/h
- kategoria ruchu - KR-1
- przekrój drogi - szlakowy (daszkowy 2%)
- szerokość jezdni - 5,0 m (w km 0+085 do 0+980)
3,5 m (w km od 0+980 do km 1+755 plus mijanki)
- szerokość poboczy - 0,75 m (a w km 1+400 do 1+650 szer. 0,5) z uwagi na zawężony pas drogowy)
- odwodnienie jezdni - powierzchniowe

Celem przedsięwzięcia jest uporządkowanie przestrzeni, poprawa jej estetyki, stworzenie ciągu komunikacyjnego dostosowanego do wymagań oraz aktualnych przepisów. Teren, na którym planowana jest inwestycja jest zgodna z zapisem Uchwała Nr XXIX/11/13 Rady Gminy Rybno z dnia 28 lutego 2013 r. w sprawie uchwalenia zmiany studium uwarunkowań i kierunków zagospodarowania przestrzennego gminy Rybno. Inwestycja będzie realizowana na działkach będących własnością Gminy Rybno obręb Rybno nr działki 236.

Plan orientacyjny Rybno, ul. Ogrodowa



LEGENDA:

- - Droga wojewódzka Nr 538
- - Droga gminna Nr 185042 N (ul. Ogrodowa)

Przekroje

PRZEKRÓJ W KM. 0+085 - 0+980

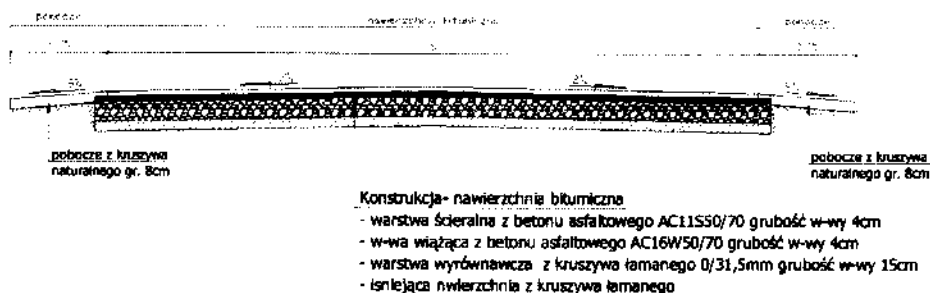

PRZEKRÓJ W KM. 0+980 - 1+755

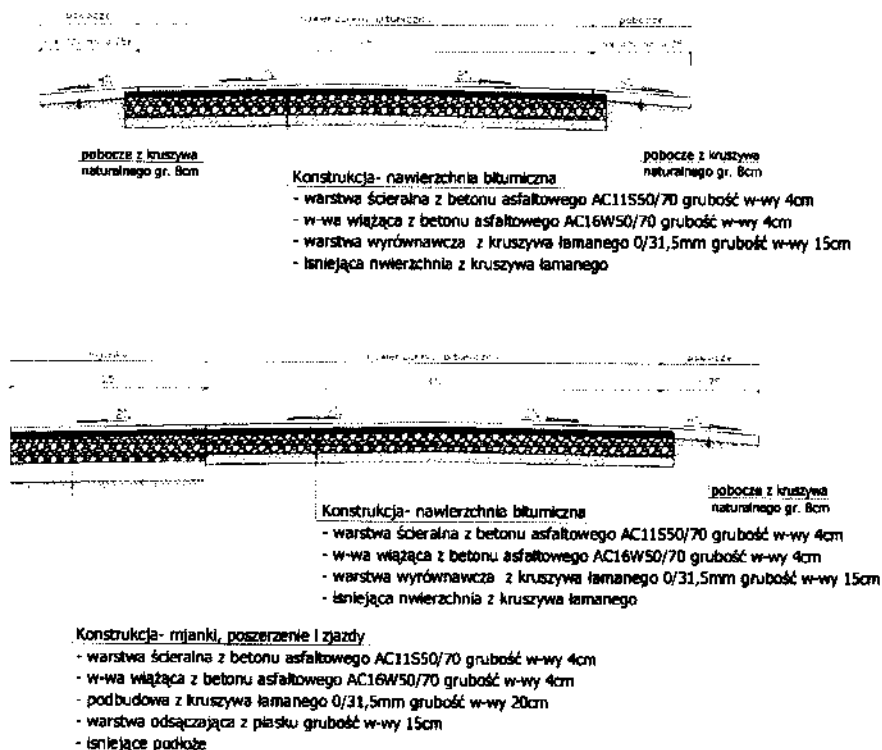

4.9.1. Szacunkowe zestawienie kosztów

Przebudowy drogi gminnej nr 185042N Rybno ul. Ogrodowa

| Lp. | NAZWA | RAZEM |
|-----|-----------------------|------------|
| 1. | Roboty przygotowawcze | 14 308,02 |
| 2. | Podbudowa | 324 388,06 |

| | | |
|----------------------------------|---|---------------------|
| 3. | Nawierzchnia | 653010,05 |
| 4. | Roboty wykończeniowe | 20 331,90 |
| 5. | Oznakowanie | 2 308,02 |
| 6. | Koszty ogólne (dokumentacja, nadzór, itp) | 2 2140,00 |
| Razem brutto z podatkiem VAT 23% | | 1 036 486,06 |

Słownie: jeden milion trzydzieści sześć tysięcy czterysta osiemdziesiąt sześć 06/100

Opracowanie PFU nie jest objęte wnioskiem i zostanie pokryte tylko przez Gminę Rybno.

4.9.2. Harmonogram realizacji planowanego przedsięwzięcia.

| Lp | Zadanie | Okres realizacji | Uwagi |
|----|---|-----------------------|--|
| 1. | Opracowanie Planu Odnowy Miejscowości Rybno na lata 2009-2016 oraz jego aktualizacja na lata 2009-2022 | 2009 - 2016. | koszty nie objęte wnioskiem o dofinansowanie |
| 2. | Opracowanie programu funkcjonalno-użytkowego na „Przebudowę drogi gminnej 185042N Rybno, ul. Ogrodowa”. | 2016 r. | koszty nie objęte wnioskiem o dofinansowanie |
| 3. | Opracowanie wniosku o dofinansowanie. | luty - marzec 2016 r. | koszty nie objęte wnioskiem o dofinansowanie |
| 4. | Ogłoszenie przetargu wybór oferty, podpisanie kontraktu. | 2016-2017 r. | |
| 5. | Realizacja kontraktu. | 2016-2018. | |
| 6. | Rozliczenie i odbiór. | 2016-2018 | |

Realizacja i nadzór nad wykonaniem inwestycji prowadził będzie Referat Gospodarki Przestrzennej, Inwestycji i Zamówień Publicznych Urzędu Gminy Rybno.

Pracownicy Referatu Gospodarki Przestrzennej, Inwestycji i Zamówień Publicznych są osobami doświadczoneymi w realizacji inwestycji z środkami Unii Europejskiej:

Realizowali oni inwestycje drogowe w Programie SAPARD i Programie ZPORR, powiązane techniczne z drogami w programie SPO Rol. i PROW na lata 2007-2013

oraz drogi w dwóch edycjach Programu NPPDL

4.9.3. Finansowanie planowanego przedsięwzięcia

Szacunkowy koszt realizacji przedsięwzięcia wynosi:

| | | | |
|--------------|---|---------------------------|-----------------------------------|
| 1. | Dokumentacja projektowa „Przebudowy drogi gminnej 185042N Rybno ul. Ogrodowa” z uzgodnieniami | 9 600,00zł | 11 808,00 z VAT 23% |
| 2. | Roboty budowlane | 824 671,59zł | 1 014 346, 06 z VAT 23% |
| 3. | Nadzór budowlany | 8 400,00zł | 10 332,00 z VAT 23% |
| RAZEM | | 842 671,59zł netto | 1 036 486,06zł |

Finansowanie przedsięwzięcia :

Wartość planowana ogółem – **1 036 486,06zł** w tym.:

- **376 970,06zł** planowane w budżecie Gminy Rybno na lata 2016-2018

- **659 516,00zł** pozyskać środki z EFRROW na dofinansowanie przedsięwzięcia realizowanego z PROW 2014-2020 w ramach operacji „Budowa lub modernizacja dróg lokalnych” w wysokości 63,63%.

Uczestnicy debaty uchwalenia zmiany Planu Odnowy Miejscowości Rybno.

1. Rada Sołecka Wsi Rybno

2. Radni Rady Gminy Rybno

3. Ochotnicza Straż Pożarna w Rybnie

Mieszkańcy wsi

PRZEWODNICZĄCY
RADY GMINY

Andrzej Kornacki

Uzasadnienie

Po okresie ponad 6-letniej realizacji Planu Odnowy Miejscowości Rybno postanowiono przeanalizować plan zadań inwestycyjnych i przedsięwzięć jakie zostały w nim ustalone. Po ocenie sytuacji i możliwości związanych z nowymi programami dofinansowań inwestycji ze środków Unii Europejskiej i krajowych, postanowiono rozszerzyć okres jego obowiązywania do roku 2022, oraz przyjąć nowe zadania na ten okres. Wiele zadań zostało zrealizowanych pomyślnie w tym w zakresie infrastruktury drogowej jak np: budowa wiaduktu na drodze 538 którego nośność decyduje o całej infrastrukturze transportu samochodowego gminy, przebudowa linii kolejowej E-65 Warszawa-Gdańsk („Projekt Unijny”), budowa szeregu dróg, sieci wod-kan. infrastruktury dla sport- rekreacji i oświaty, itp.

Obecnie należy zintensyfikować działania w kierunku utrzymania i budowy dróg powiatowych, gminnych i drogi wojewódzkiej oraz dokończyć wodociągowanie i kanalizowanie m. Rybno.

Wybrany Wariant Rozwoju uznać za nadal obowiązujący

PRZEWODNICZĄCY
RADY GMINY

Andrzej Kornacki