

**GMINA RYBNO**  
13-220 Rybno, ul. Lubawska 15  
woj. warmińsko-mazurskie  
NIP 5711629433 Regon 130378404

RYBNO, DN: 29.01.2018 r.

(Imię i nazwisko zgłaszającego, adres)

(miejscowość, data)

PGN. 7013.2.2018

(23) 69660554.10

(telefon kontaktowy)



STAROSTWO POWIATOWE

W DZIAŁDOWIE

## ZGŁOSZENIE ROBÓT BUDOWLANYCH

Na podstawie art. 29, art. 30 i art. 31 ustawy z dnia 7 lipca 1994 roku Prawo Budowlane ( Dz. U. z 2017 r. poz. 1332 t.j.) zgłaszam zamiar wykonania: PODJAZDU DLA OSÓB NIEPEŁNOSPRAWNYCH PRZY SZKOLE PODSTAWOWEJ W ZABINACH

- rodzaj, zakres i sposób wykonania robót:

z załączonym opisem technicznym

- planowany termin rozpoczęcia robót budowlanych:

16 kwietnia 2018 r.

- adres planowanego zamierzenia ( miejscowość, gmina, nr ew. działki )

Zabiny, gm. Rybno działka nr 377 obręb 19  
Zabiny

Załączniki:

1. Oświadczenie o prawie dysponowania nieruchomością
2. Opis robót, szkice, rysunki
3. Wymagane opinie, uzgodnienia i pozwolenia

Zup Wójta

mgr Jolanta Jendrycka  
Sekretarz Gminy

**URZĄD GMINY RYBNO**  
13-220 Rybno, ul. Lubawska 15  
woj. warmińsko-mazurskie  
tel./fax (0-23) 696 68 11  
NIP 571-12-93-890 Regon 000543670

**Za zgodność z oryginałem**

Rybno dnia 29.01.2018  
Podpis mgr Jolanta Jendrycka  
**SEKRETARZ GMINY**

(podpis zgłaszającego)



**OŚWIADCZENIE**  
**O POSIADANYM PRAWIE DO DYSPONOWANIA NIERUCHOMOŚCIĄ NA CELE BUDOWLANE (B-3)**

(podstawa prawna: art. 32 ust. 4 pkt 2 ustawy z dnia 7 lipca 1994 r. – Prawo budowlane)

W przypadku większej liczby inwestorów lub osób upoważnionych do złożenia oświadczenia w imieniu inwestora, ubiegających się o pozwolenie na budowę lub dokonujących zgłoszenia, każda osoba składa oświadczenie oddzielnie.

**1. Proszę wpisać dane inwestora (w tym adres zamieszkania lub siedziby):**

imię i nazwisko lub nazwa inwestora: Gmina Rybno kraj: Polska województwo: warm.-mazur.  
powiat: działdowski gmina: Rybno  
miejscowość: Rybno ulica: Lubawska nr domu: 15 nr lokalu: —  
kod pocztowy: 13-220 telefon/e-mail (nieobowiązkowo): 23 6966 055 w. 10  
adres do korespondencji (jeżeli jest inny niż adres zamieszkania lub siedziby): J.H.

Oznaczenie dokumentu tożsamości (w przypadku, gdy inwestorem jest osoba fizyczna):

rodzaj dokumentu: — seria i nr dokumentu: —

organ wydający dokument: —

**2. Proszę wpisać dane osoby upoważnionej do złożenia oświadczenia w imieniu inwestora (w tym adres zamieszkania):**

(w przypadku gdy inwestorem jest osoba prawna albo jednostka organizacyjna nieposiadająca osobowości prawnej albo gdy za inwestora będącego osobą fizyczną oświadczenie składa jej pełnomocnik)

imię i nazwisko: Jolanta Jendrycka kraj: Polska województwo: warm.-mazurskie  
powiat: działdowski gmina: Rybno  
miejscowość: Rybno ulica: — nr domu: — nr lokalu: —  
kod pocztowy: 13-220 telefon/e-mail (nieobowiązkowo): —  
adres do korespondencji (jeżeli jest inny niż adres zamieszkania): J.H.

Oznaczenie dokumentu tożsamości:

rodzaj dokumentu: dowód osobisty seria i nr dokumentu: CPE 60 3019

organ wydający dokument: Najt Gminy Rybno

**3. Proszę wpisać dane nieruchomości**

(w przypadku konieczności podania większej liczby nieruchomości, należy je podać w formularzu B-4)

województwo: Warm.-mazurskie powiat: działdowski  
gmina: Rybno miejscowość: Zobin  
ulica: — nr domu: — nr lokalu: — kod pocztowy: 13-220

jednostka ewidencyjna/obręb ewidencyjny/nr działki ewidencyjnej:

1) Gmina Rybno / obręb 19 Zobin

2) dz. nr 377

3) —

4) —

5) —

tytuł, z którego wynika prawo do dysponowania wyżej wskazaną nieruchomością (w pkt 3) na cele budowlane: (przykładowo: własność, współwłasność, ograniczone prawo rzeczowe, użytkowanie wieczyste)

Własność KW. EL1D/00022900/1

**Za zgodność z oryginałem**

Rybno dnia — **SEKRETARZ GMINY**

Podpis mgr Jolanta Jendrycka

**URZĄD GMINY RYBNO**  
13-220 Rybno, ul. Lubawska 15  
woj. warmińsko-mazurskie  
tel./fax (0-23) 696 68 11  
NIP 571-12-93-890, Regon 000543670



4. Proszę oznaczyć znakiem X w przypadku dołączania formularza B-4

☐ Dołączam formularz B-4

Po zapoznaniu się z art. 32 ust. 4 pkt 2 ustawy z dnia 7 lipca 1994 r. – Prawo budowlane oświadczam, że posiadam prawo do dysponowania nieruchomością na cele budowlane określoną w pkt 3 niniejszego oświadczenia na podstawie tytułów wskazanych w tym punkcie. Jestem świadomy odpowiedzialności karnej za podanie w niniejszym oświadczeniu nieprawdy, zgodnie z art. 233 Kodeksu karnego.

Z up. Wójta

mgr Jolanta Jendrycka  
Sekretarz Gminy

29. 04. 2018r.

Data oraz czytelny podpis inwestora lub osoby upoważnionej do działania w jego imieniu

URZĄD GMINY RYBNO  
13-220 Rybno, ul. Lubawska 15  
woj. warmińsko-mazurskie  
tel./fax (0-23) 696 68 11  
NIP 571-12-93-890, Regon 000543670

Za zgodność z oryginałem

Rybnianina .....

Podpis ..... SEKRETARZ GMINY

mgr Jolanta Jendrycka



# OPIS TECHNICZNY

## PODjazd DLA OSÓB NIEPEŁNOSPRAWNYCH PRZY SZKOLE PODSTAWOWEJ W ŻABINACH (do zgłoszenia robót)

1. INWESTOR: Gmina Rybno, 13-220 Rybno, ul. Lubawska 15.

2. ADRES BUDOWY: Rybno 13-220, ul. Lubawska 15, działka nr ew.  
377, obręb 19 Żabiny

Istniejący budynek Szkoły Podstawowej  
w Żabinach do którego zostanie dobudowany,  
podjazd dla osób niepełnosprawnych przylegający  
do istniejącego budynku.

### 3. PRZEDMIOT I CEL OPRACOWANIA:

Przedmiotem opracowania jest opis techniczny robót budowlanych na wykonanie podjazdu dla osób niepełnosprawnych przy budynku Szkoły Podstawowej w Żabinach. Usytuowanie robót wskazano w części graficznej „szkic usytuowania”. Zgodnie z art. 29 ustawy z dnia 7 lipca 1994 r. Prawo budowlane niniejsze zamierzenie nie wymaga pozwolenia na budowę (Dz. U. z 2013 r. poz. 1409 z późn. zm.)

### 4. PODSTAWA PRAWNA:

- Wizja lokalna oraz pomiary inwentaryzacyjne.
- Przepisy Prawa budowlanego oraz akty wykonawcze (Rozporządzenie Ministra Infrastruktury z dnia 12 kwietnia 2002 r. w sprawie warunków technicznych, jakim powinny odpowiadać budynki i ich usytuowanie).

URZĄD GMINY RYBNO  
13-220 Rybno, ul. Lubawska 15  
woj. warmińsko-mazurskie  
tel./fax (0-23) 696 68 11  
NIP 571-12-93-890, Regon 000543670

Za zgodność z oryginałem

Rybno dnia .....

Podpis ..... SEKRETARZ GMINY

mgr Jolanta Jendrycka

## 5. CHARAKTERYSTYKA TECHNICZNA – MATERIAŁOWA ZAMIERZENIA:

- a) Podjazd wykonany w technologii murowanej i betonowej, nawierzchnia pochylni i podestów z kostki betonowej:
- wykopy liniowe pod fundamenty  $10,30 \times 0,25 \times 0,45 = 1,39 \text{ m}^3$ ,
  - fundament żelbetowy  $1,39 \text{ m}^3$  (beton kl. B20 stal St0s i 34 GS)
  - podjazd z kostki betonowej gr. 6,00 cm na podsypce cementowo piaskowej, szerokości 1,50 m i długości  $(3,30 + 0,70) = 4,00 \text{ m}$ , pow. –  $6,00 \text{ m}^2$ . Podjazd – pochylnia z spadkiem 8 % wykonana w obudowie z ławy żelbetowej oraz podbudowie z gruzobetonu od 0,05 do 0,32 m.
  - podesty z kostki betonowej gr. 6,00 cm na podsypce cementowo piaskowej o wym.  $1,50 \times 1,50 \text{ m}$ , pow. –  $2,25 \text{ m}^2$  oraz  $3,24 \times 1,50 \text{ m}$ , pow.  $7,11 \text{ m}^2$ ,
  - mur boczny gr. 12 cm oraz krawężnik przy podjeździe murowany z cegły klinkierowej wys. 7 cm powyżej podjazdu, na zaprawie cementowej mark 5 MPa.
  - balustrada i pochwyty (poręcze) ze stali zwykłej malowanej proszkowo, balustrada wysokości - 1,10 m z pochwytem długości – 4,00 m,
  - pochwyty – poręcze  $3,30 + 1,50 \text{ m} + 1,50 + 1,0 = 7,30 \text{ mb}$ .

Sporządził.  
J. Świniarski

Z up. Wójta

*mgr Jolanta Jendrycka*  
Sekretarz Gminy

URZĄD GMINY RYBNO  
13-220 Rybno, ul. Lubawska 15  
woj. warmińsko-mazurskie  
tel./fax (0-23) 696 68 11  
NIP 571-12-93-890, Regon 000543670

Za zgodność z oryginałem

Rybno dnia .....

Podpis ..... **SEKRETARZ GMINY**

*mgr Jolanta Jendrycka*

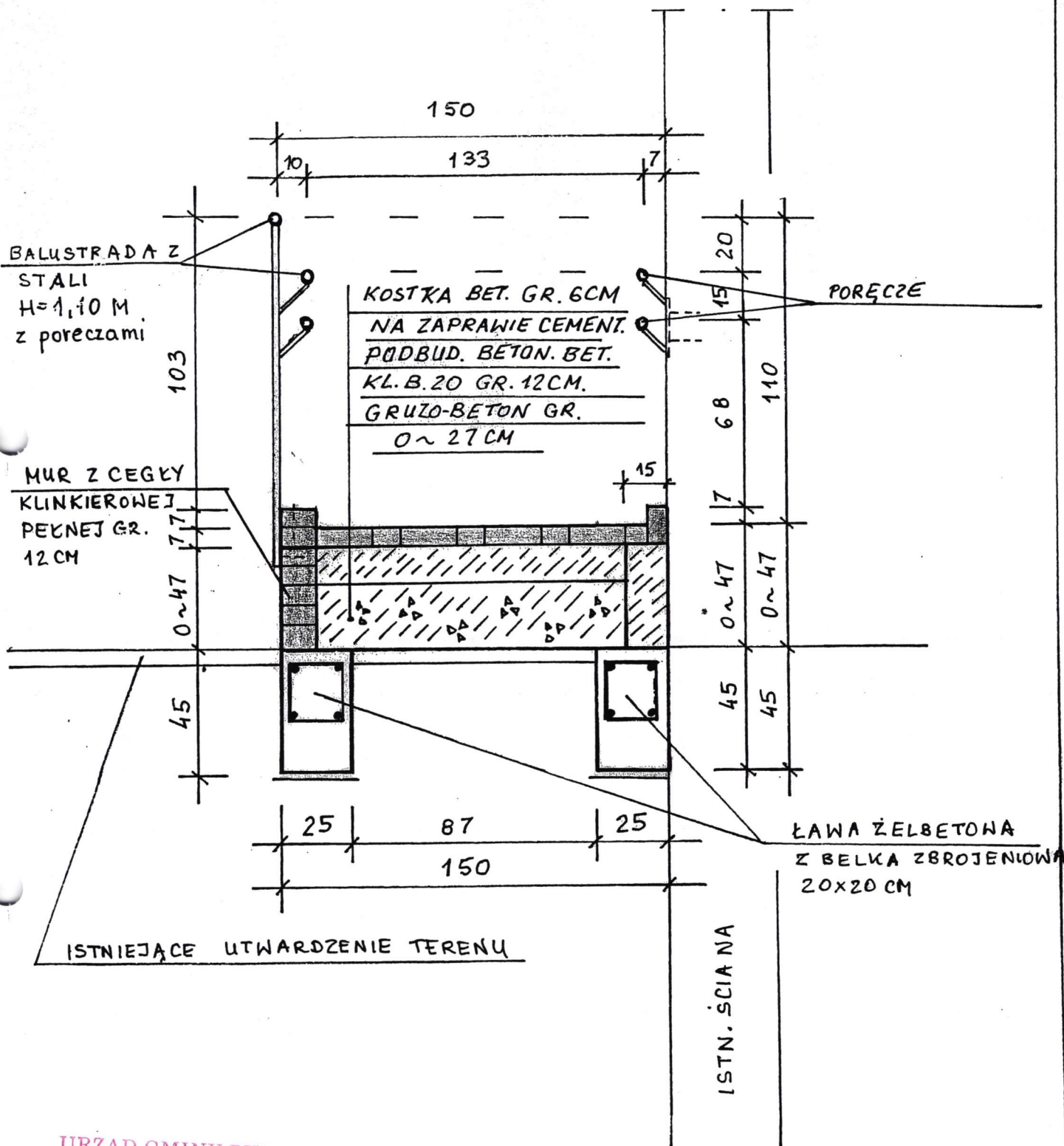

URZĄD GMINY RYBNO  
13-220 Rybno, ul. Lubawska 15  
woj. warmińsko-mazurskie  
tel./fax (0-23) 696 68 11  
NIP 571-12-93-890, Regon 000543670

Za zgodność z oryginałem

Rybno dnia .....  
Podpis .....  
**SEKRETARZ GMINY**  
mgr Jolanta Jendrycha

Z up. Wójta

mgr Jolanta Jendrycha  
Sekretarz Gminy

Inwestor: GMINA RYBNO		BUDYNEK URZĘDU GMINY PROJEKT		Data 0 / 201
Branża: BUDOWLANA	Tytuł: Szczegół podjazdu dla niepełnosprawnych pochylni	Autor projektu: Jarosław Świniarski		rys. nr
Adres:				Skala 1:20

# **Poręcz uchylna ścienna - stal nierdzewna**

*w WC 50cm fi. 25*

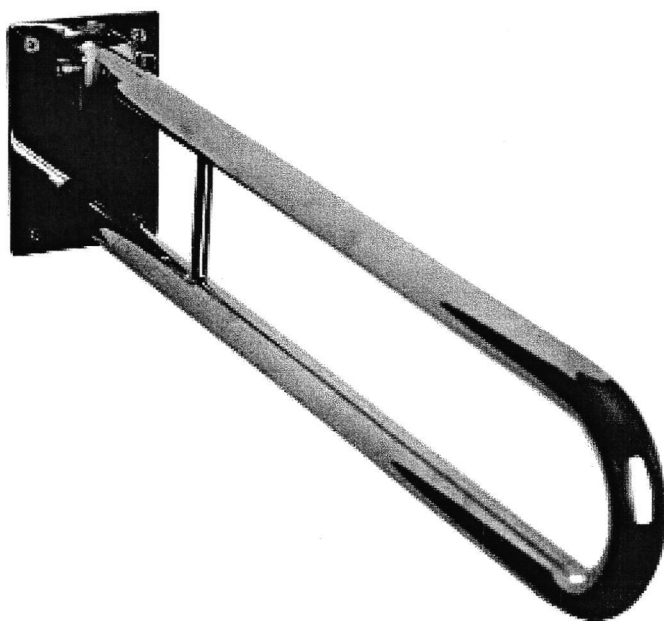



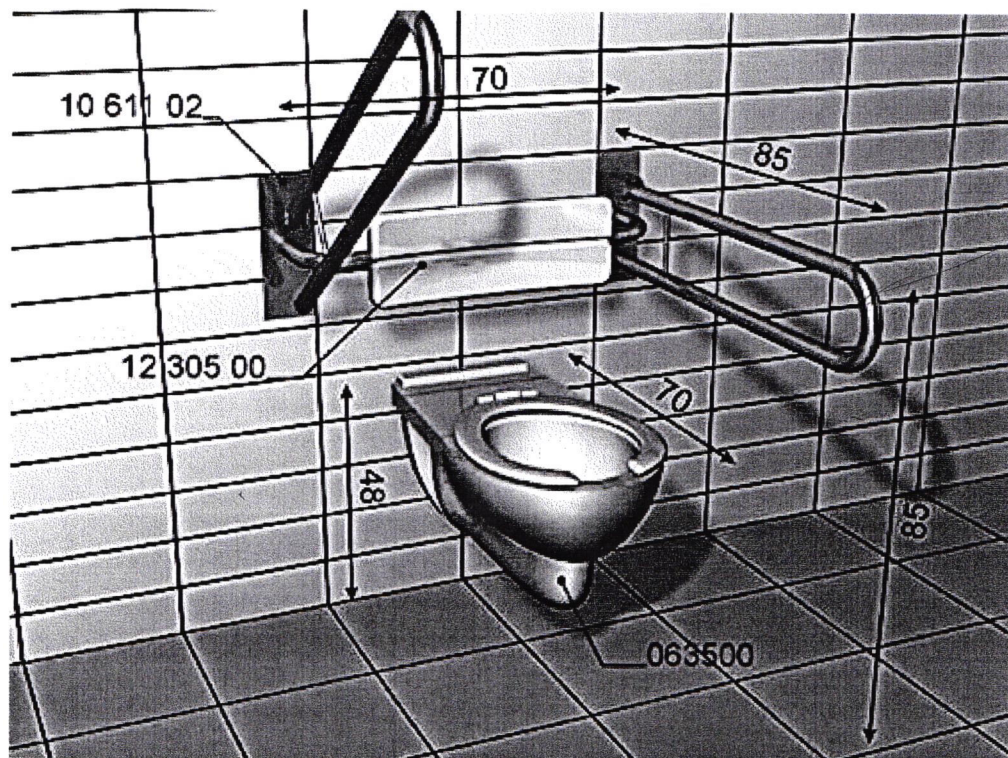

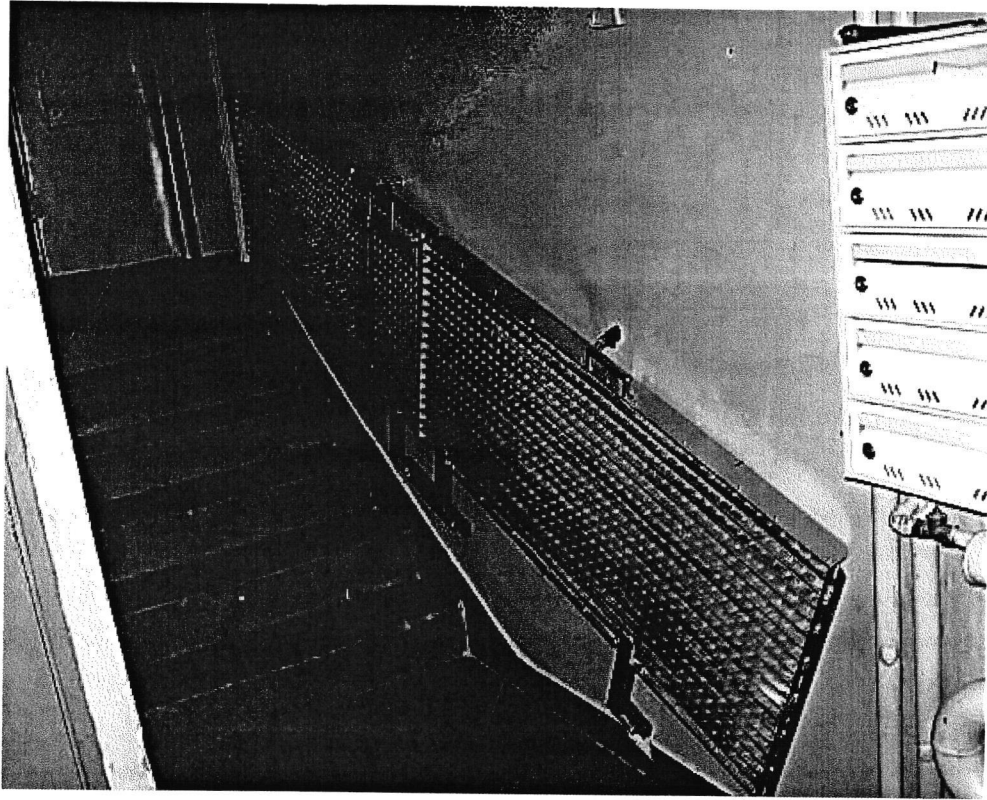





ZSDTB

www.awelniepsui.pl

Lento 